

verso una nuova cultura di pianificazione del territorio



Comune di  
San Giuliano Terme



Riccardo Conti

**Il Comune di San Giuliano Terme, un patrimonio straordinario che abbiamo ereditato dalla natura generosa della nostra terra e dal suo intreccio – spesso mirabile – con gli insediamenti dell'uomo.**

L'Assessorato alla Programmazione territoriale del Comune di San Giuliano Terme organizza tre incontri con l'obiettivo di riflettere sui grandi temi della pianificazione sostenibile del territorio: la tutela del paesaggio naturalistico e culturale, la mobilità, la cultura dell'accessibilità; temi trasversali che oggi vengono declinati secondo il modello di riferimento che si è affermato e che intende rispondere non solo alle esigenze che si manifestano entro i confini comunali, ma soprattutto comprendere quelle scelte di area vasta che coinvolgono anche i comuni limitrofi.



Giorgio Osti

Giuseppe Ciorra

Teresa Arrighetti

Massimo Sargolini

## **MOBILITÀ SOSTENIBILE E CULTURA DELL'ACCESSIBILITÀ**

*Tavolo di lavoro*

**31 maggio 2008**

ore 9,30/13,30

**Sala delle Terme di San Giuliano**



Alfonso Maurizio Iacono

Luciano Niccolai

Fanny Di Cara

Salvatore Re

Riccardo Lorenzi

Lidia Volpicelli

Roberto Gambino

Francesco Gurrieri

Elisabetta Norci

Salvatore Settis

Silvia Viviani

Mauro Ciampa

## **IL PAESAGGIO E NOI**

*Tavolo di lavoro*

**30 aprile 2008**

ore 9,30/13,30

**Sala delle Terme di San Giuliano**

## **VERSO UN NUOVO MODELLO DI PIANIFICAZIONE DEL TERRITORIO**

*Conferenza finale*

**28 giugno 2008**

ore 10,00/17,30

**Sala delle Terme di San Giuliano**





# MOBILITÀ SOSTENIBILE E CULTURA DELL'ACCESSIBILITÀ

*Tavolo di lavoro*

**31 maggio 2008**

ore 9,30/13,30

**Sala delle  
Terme di San Giuliano**



Ore 9,30

*Registrazione dei partecipanti*

Saluti del Sindaco **Paolo Panattoni**

*Intervengono:*

*Relazione introduttiva*

**Gabriele Santoni**

Assessore alla viabilità Provincia di Pisa

*La partecipazione nelle scelte sulla mobilità  
nell'area centrale della Toscana*

**Gianni Biagi**, Assessore all'urbanistica

Comune di Firenze

*Traffico, mobilità, accessibilità*

Ing. **Luciano Niccolai**, consulente Area Trasporti

Regione Toscana

*La strategia europea sulla mobilità e la sua possibile  
applicazione in ambito locale*

Ing. **Simone Pagni**, Fondazione Toscana Sostenibile

*Micro esperienze nel territorio pratese fra mobilità  
sostenibile e cultura dell'accessibilità*

Arch. **Fanny Di Cara**, esperta Ufficio Tempi e spazi

Comune di Prato

Ore 11.30

*Pausa caffè*



*Mobilità sostenibile e competitività del territorio*

Ing. **Giovanni Barale**, presidente ACI Pisa

*Riquilificare il sistema della mobilità nel progetto di città*

Ing. **Massimo Ferrini**, società TAGES

*Come dove quando*

Arch. **Lidia Volpicelli**, dipartimento della programmazione  
territoriale ed economica Provincia di Pisa

*Conclusioni*

**Fortunata Dini**

Assessora alle pari opportunità, politica dei tempi e degli  
orari Comune di San Giuliano Terme

**Alfio Coli**

Assessore alla Programmazione Territoriale  
Comune di San Giuliano Terme

*Moderà*

Arch. **Simona Coli**, Comune di San Giuliano Terme

## Comitato scientifico

*Mauro Ciampa  
Fabrizio Cinquini  
Simona Coli  
Monica Luperi  
Elisabetta Norci  
Massimo Sargolini*

## Comitato organizzatore

*Monica Luperi  
Mario Paolo Semprini*

## Organizzazione e Segreteria

*Associazione ASSFORM  
Tel 050 0986740 - Fax 050 3869009  
[www.assform.it](http://www.assform.it) email: [info@assform.it](mailto:info@assform.it)*

Comune di  
**San Giuliano Terme**

Assessorato alla  
Pianificazione Territoriale  
*info: tel 050 819233*

[urbanistica@comune.sangiulianoterme.pisa.it](mailto:urbanistica@comune.sangiulianoterme.pisa.it)

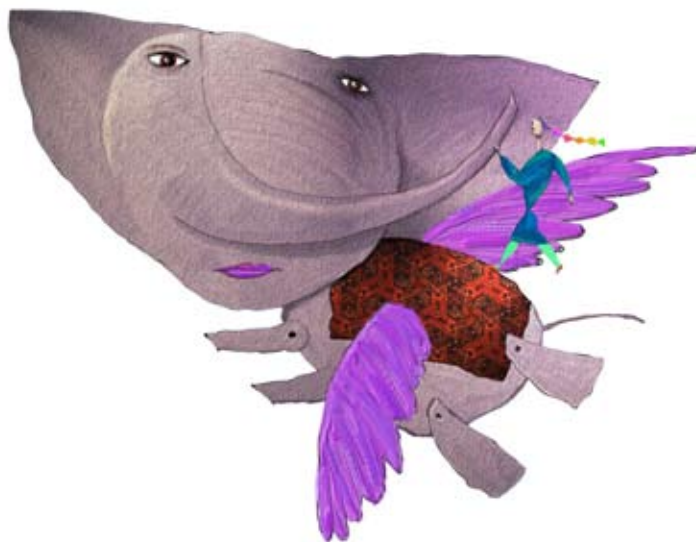

Con il patrocinio di



Provincia di Pisa



ENTE PARCO REGIONALE  
MIGLIARINO  
SAN ROSSORE  
MASSACIUCCOLI

